◎駅近1分・事務所！

1K 129,600

管理費 0円

礼金 1　敷金 1

◎駅近1分！
◎2019年リノベーション
◎南向き日当たり良好
◎エレベーター
◎バストイレ別

有楽町線・副都心線 **要町駅** 歩1分

2019年リノベーション　バストイレ別

駅近1分　南向き日当り良好

東京都豊島区要町1丁目
RC造

RC 鉄筋　フローリング　エレベーター

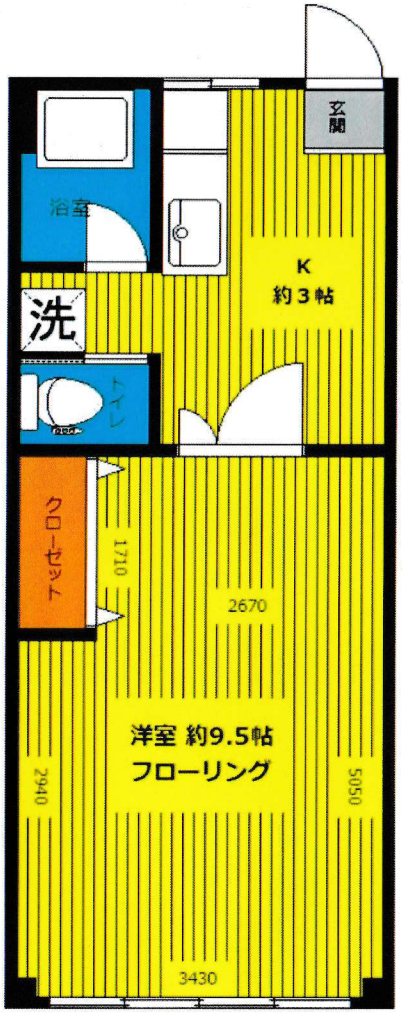

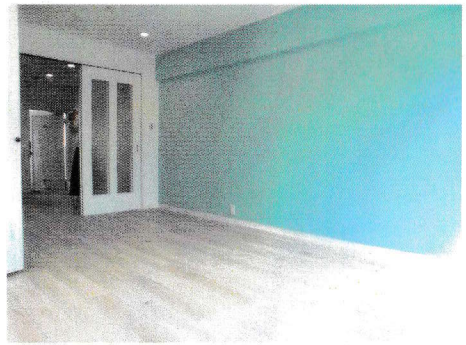

東京都知事免許(8)第53964号　不動産コンサルティングマスター(5)第15538号

互恵(ごけい)ホーム株式会社

[ホームページ]http://www.gokeihome.co.jp/　[facebook]http://www.facebook.com/gokeihome

〒171-0043 東京都豊島区要町1-14-12 東京メトロ 有楽町線・副都心線 要町駅 ②番出口 歩1分

電話:03-3959-9073
FAX:03-3959-9076
メール:info@gokeihome.co.jp